日本生命 B.LEAGUE FINALS 2020-21

宇都宮ブレックス VS 千葉ジェッツ GAMEDAY PROGRAM

日本生命 B.LEAGUE FINALS 2020-21

GAME1	GAME2	GAME3
2021.5.29 (SAT)	2021.5.30 (SUN)	2021.6.1 (TUE)

※GAME2 でチャンピオン決定の場合は実施無し

横浜アリーナ
〒222-0033
横浜市港北区新横浜 3 丁目 10 番地

日本生命 B.LEAGUE FINALS 2020-21

GAMEDAY SCHEDULE

※GAME2 でチャンピオン決定の場合、GAME3 は実施無し

GAME 1　2021.5.29 [SAT]

13:00-	開場
14:20-	選手入場
14:35-	KEYS TO THE GAME　見所紹介 - 中村太地選手 -
15:00-	オープニング口上　- 尾上右近 -
15:03-	スターティング５紹介
15:05-	TIP OFF
ハーフタイム	尾上右近氏インタビュー
17:00 頃 -	試合終了※規制退場実施

GAME 2　2021.5.30 [SUN]

13:00-	開場
14:15-	選手入場
14:30-	KEYS TO THE GAME　見所紹介 - 中村太地選手 -
14:53-	オープニング VTR
14:57-	スターティング５紹介
15:00-	TIP OFF
ハーフタイム	HALF TIME LIVE - 東京スカパラダイスオーケストラ -
17:00 頃 -	試合終了 ※チャンピオン決定の場合 セレモニー実施 ※1 勝 1 敗の場合 規制退場実施

GAME 3　2021.6.1 [TUE]　※GAME2 でチャンピオン決定の場合、GAME3 は実施無し

17:00-	開場
18:20-	選手入場
18:35-	KEYS TO THE GAME　見所紹介
19:00-	オープニング VTR
19:02-	スターティング５紹介
19:05-	TIP OFF
ハーフタイム	HALF TIME 寄席 - 立川吉笑 -
21:00 頃 -	試合終了
	セレモニー実施

GAME1-GAME2 KEYS TO THE GAME　中村太地 - なかむら たいち -

日本人初の韓国プロリーグ（KBL）と契約した選手

1997 年 6 月 29 日生まれ
身長 190cm/ 体重 86kg
出身地：山口県
出身校：法政大学
ポジション：G
2016-17 三河（特別指定）
2017-18 富山（特別指定）
2018-19 横浜（特別指定）
2019-20 京都
2020-21 原州 DB PROMY

GAME1 OPENNING 口上　尾上右近 - おのえ うこん -

現在躍進中の若手花形歌舞伎役者。清元延寿太夫の次男で、六代目尾上菊五郎を曾祖父に持つ。母方の祖父は鶴田浩二。2000 年 4 月に歌舞伎座での『舞鶴雪月花』の松虫で、岡村研佑の名で初舞台。七代目尾上菊五郎のもとで修業を重ね、2005 年 1 月に新橋演舞場での『大情噺文七元結』のお久ほかで二代目尾上右近を襲名した。2018 年 1 月には七代目清元栄寿太夫を襲名。スーパー歌舞伎 II『ワンピース』では主役のルフィを快活に描き出した。自主公演「研の會」で『弁天娘女男白浪』の弁天小僧菊之助などの大役に挑戦。2020 年 12 月京都南座『吉例顔見世興行 』第三部の『末広がり』で役者として、『吉田屋』で清元の唄方として出演。
異例である両輪の活動を続け、2021 年 1 月には『義経千本桜』『吉野山』『四の切』で狐忠信を好演。本年 5 月歌舞伎座では『三人吉三』のお嬢吉三を勤める。
NHK-FM『KABUKI TUNE』ではラジオパーソナリティを務め、大河ドラマ『青天を衝け』、や映画『燃えよ剣』に出演を果たすなど多彩な活躍を見せている。本年 7、8 月はミュージカル『衛生』古田新太とダブル主演にて出演予定。

GAME2 HALFTIME LIVE　東京スカパラダイスオーケストラ

ジャマイカ生まれのスカという音楽をベースに、あらゆるジャンルの音楽を独自の解釈で飲み込み、自ら奏でるサウンドは “トーキョースカ” と称してオリジナルのスタイルを築き上げた日本が世界に誇るスカバンド。
デビュー３０周年イヤーを駆け抜け、新たなフェーズへと進んだ今も尚、バンドのテーマである “NOBORDER” を掲げ、音楽シーンの最前線を走り続けながらトーキョースカの楽園を広げ続けている。

GAME3 HALFTIME 寄席　立川吉笑 - たてかわ きっしょう -

1984 年生まれ、京都市出身。
2010 年立川談笑に入門。
2012 年二ツ目に昇進。
2019 年 10 月、B1 リーグ開幕戦「B.LEAGUE OPENING GAME 2019 -B1 “the” GAME-」にオープニングアクトとして出演。

PLAY BACK B.LEAGUE FINAL

2016-17 【川崎 79-85 栃木】初代王者の栄冠は栃木ブレックスに

「BREAK THE BORDER」をスローガンに掲げ開幕したBリーグ。その初代王者を決するファイナルは、熱狂的なファンが支える強豪・栃木ブレックスと、長い歴史を持つ日本のバスケ界の名門・川崎ブレイブサンダースの戦いとなった。試合は前半、レギュラーシーズン得点王の川崎のエース、#22ニック・ファジーカスを徹底的にマークして8得点に抑え、栃木が43-37とリードして折り返す。しかし後半、川崎は3Qに#7篠山竜青らの得点により逆転に成功。63-59とリードして最終の4Qを迎える。4Qは終盤まで一進一退の攻防が続くも、最後は栃木が#25古川孝敏、#4ジェフ・ギブスの連続得点で残り38秒で5点差のリードを獲得。そのまま逃げ切り、栄光の初代王者に輝いた。

2017-18 アルバルク東京が堅守で勝利を掴む【A東京 85-60 千葉】

東地区1位の千葉ジェッツと同2位のアルバルク東京という、同地区同士の戦いとなったBリーグ開幕2シーズン目のファイナル。爆発的な攻撃力で勝ち上がってきた千葉だが、鍛え上げられた堅守が持ち味のA東京に得意の速攻を封じられ、なかなかペースを掴めず、2Q終了時点で43-33とA東京が10点差をつけリードする。3Qに入ると千葉は#2富樫勇樹を中心に攻撃のギアを上げ、追い上げをかけるも、流れを掴むまでには至らず、点差はさらに広がり4Qへ。A東京は#6馬場雄大の連続得点や、#24田中大貴、#53アレックス・カークらの加点でさらにリードを広げ、85-60と25点差で試合終了。A東京が2代目のチャンピオンの座を獲得した。

2018-19 【千葉 67-71 A東京】初の2連覇をアルバルク東京が達成

リーグ最高勝率記録を更新し勢いに乗る東地区1位の千葉ジェッツと、同3位のワイルドカード出場から登り詰めたアルバルク東京。2年連続の同カードによる対決となった。2Qまで激しい接戦が続くが、試合が動いたのは後半に入った3Q。A東京は#15竹内譲次の連続3ポイントから、#53アレックス・カーク、#24田中大貴らが得点を重ね、残り3分49秒で13点差。3Q終了時には64-45までリードを広げる。しかし4Q、前季のリベンジを誓う千葉が猛追。#21ギャビン・エドワーズ、#2富樫勇樹を中心に14得点を連取し、オフィシャルタイムアウトの時点で5点差に。さらに残り27秒には2点差まで詰め寄るもそこまで。A東京がリーグ初の連覇を達成した。

※ 2019-20 シーズンは、新型コロナウイルス感染症の影響でポストシーズンの実施無し

text by Sports Graphic Number　photographs by Sports Graphic Number, B.LEAGUE

PLAY BACK 2020-21 SEASON

B.LEAGUE 2020-21 SEASON RESULTS

B1東地区優勝

宇都宮ブレックス

49勝11敗（勝率.817）

B1西地区優勝

琉球ゴールデンキングス

40勝16敗（勝率.714）

今季は東・西の2地区制でレギュラーシーズンを行った。東地区は開幕直後から安定した戦いを見せた宇都宮が強豪揃いの同地区で4季ぶり2度目の地区優勝を果たしQF、SFホーム開催の権利を獲得。また一方の西地区では琉球が4季連続の地区優勝。4月に新たにオープンした沖縄アリーナでチャンピオンシップを戦うこととなった。

B.LEAGUE 2020-21 SEASON LEADERS

［得点］

POINTS

試合平均 21.5

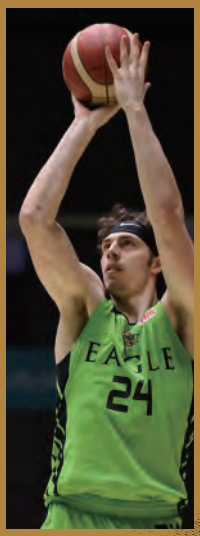

NICK MAYO

ニック・メイヨ

#24（北海道）

アメリカの大学を経て昨季に千葉ジェッツでプロデビュー。今季からレバンガ北海道へと移籍するとスコアラーとしての能力が開花し、出場全55試合でスターターを務めた。206cmの身長を生かしたインサイドプレーや、外からのシュートでも得点を量産する一方、チームプレーの意識も高い。

［リバウンド］

REBOUNDS

試合平均 12.3

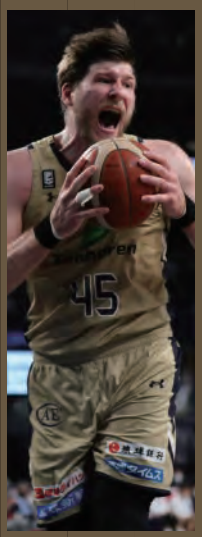

JACK COOLEY

ジャック・クーリー

#45（琉球）

昨季の13.3には及ばないものの、2シーズン連続でリバウンド王に輝いた琉球のゴール下の守護神。NBAのユタ・ジャズ、サクラメント・キングスでもプレーした経験を持ち、イタリアリーグを経て昨季から琉球でプレー。今季のチャンピオンシップの舞台でもペイント内の覇者として君臨。

［アシスト］

ASSISTS

試合平均 7.4

JULIAN MAVUNGA

ジュリアン・マブンガ

#32（富山）

京都から今季富山に移籍。一昨季Bリーグのアシスト王に輝くと、昨季は規定試合数に僅かに足りず栄冠は逃したが、1試合平均8.7という記録をマーク。そして今季再び王座へと返り咲いた。アシストのみならず「Mr.トリプルダブル」と言われる万能なプレーで、チームをCSへと牽引した。

［ブロック］

BLOCKS

試合平均 2.2

ALEX DAVIS

アレックス・デイビス

#9（秋田）

ヨーロッパのリーグでプレーした後、今季から秋田に加入。優れた身体能力で2mを超えるサイズながら1番～5番までマッチアップできる高いディフェンス力を持つ。中でも迫力のあるブロックショットは大きな武器。インサイドはもちろん、3ポイントも含めた広いシュートレンジも持つ。

［スティール］

STEALS

試合平均 2.4

HAYATO KAWASHIMA

川嶋勇人

#5（三遠）

NBLの日立から京都を経て、2017年に三遠入り。今季リーグで唯一となる平均2本以上のスティールを記録し、初栄冠に輝いた。今季の愛称は「怪盗ハヤト」。スティールのみならず得点、アシストでもチームに貢献し、外国籍選手の合流の遅れや相次ぐ故障者により苦しんだチームを支え続けた。

［3ポイント成功率］

3-POINTS

成功率 47.5%

YUSUKE KARINO

狩野祐介

#32（名古屋D）

4季連続主力として過ごした滋賀から、今季名古屋Dに移籍。新加入ながらその高いリーダーシップを評価され、副キャプテンも務めた。昨季リーグ史上4人目となる3ポイント400回を達成するなど、B1屈指のシューターとして知られ、ついに新天地で初のベスト3P成功率賞を獲得。

［フリースロー成功率］

FREE-THROW

成功率 91.0%

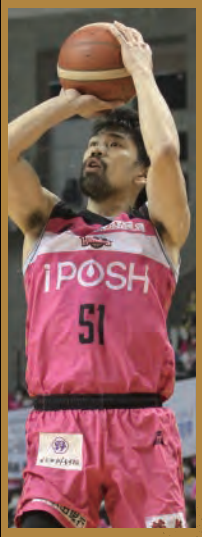

TAKATOSHI FURUKAWA

古川孝敏

#51（秋田）

栃木、琉球を経て2019年に秋田に加入。栃木でのBリーグ初代王者獲得、日本代表でのプレーなど豊富な経験を持つ33歳。高いシュート精度とディフェンス力で、勝負どころで頼れるベテランとして秋田の支柱的存在となっている。高精度のフリースローはその安定感の表れといえるだろう。

※各賞は当該レギュラーシーズンにおいて各チーム実施試合数の 85% 以上
（60 試合実施クラブにおいては 51 試合。消滅試合がある場合は、その試合を除いた実施試合数が対象。）出場した選手が対象
※ 3 ポイント成功率は、上記かつ各チーム実施試合数における 1 試合平均 3P シュート成功数 1.5 本以上の選手が対象
※フリースロー成功率は、上記かつ各チーム実施試合数における 1 試合平均 FT 成功数 1 本以上かつ 85%以上の成功率の選手が対象

photographs by B.LEAGUE

B.LEAGUE CHAMPIONSHIP 2020-21

QUARTER FINALS & SEMI FINALS RESULTS

2021.5.29/5.30/6.1
横浜アリーナ

日本生命 B.LEAGUE FINALS 2020-21

B.LEAGUE 年間チャンピオン
ファイナル
2戦先勝方式

宇都宮ブレックス
自地区1位／二地区間1位
※チャンピオンシップ出場順位1位

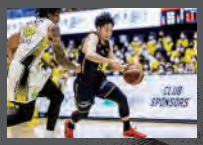

クォーターファイナル
宇都宮 vs 渋谷
28得点の#5LJ・ピークの活躍などで宇都宮が先勝。2戦目は渋谷が2Q半ばまで優位に試合を進めるも宇都宮が巻き返し、#6比江島慎らが得点を重ね100点ゲームで勝利。

サンロッカーズ渋谷
ワイルドカード下位
※チャンピオンシップ出場順位8位

クォーターファイナル 2戦先勝方式 (QF)

HOME	GAME1	GAME2
宇都宮 ★	92	111 ★
SR渋谷 ★	84	74 ★ SR渋谷

川崎ブレイブサンダース
自地区3位／二地区間1位
※チャンピオンシップ出場順位5位

クォーターファイナル
川崎 vs 大阪
初戦は持ち前のディフェンス強度を見せ川崎が快勝。2戦目は一時大阪が3Pや速攻でリードするも、3Q以降川崎のビッグラインナップや、#0藤井祐眞が攻撃を牽引し連勝。

大阪エヴェッサ
自地区2位／二地区間2位
※チャンピオンシップ出場順位4位

クォーターファイナル 2戦先勝方式 (QF)

HOME	GAME1	GAME2
川崎 ★	95	84 ★
大阪 ★	75	73 ★ 大阪

セミファイナル 2戦先勝方式 (SF)

HOME	GAME1	GAME2
宇都宮 ★	68	96 ★
川崎 ★	65	78 ★ 川崎

セミファイナル
宇都宮 vs 川崎
序盤のリードを守り切り、CSらしい接戦を制して迎えた2戦目。宇都宮は18本の3Pシュートに成功、個人では#22ライアン・ロシターが25得点をあげ川崎を下した。

千葉ジェッツ
自地区2位／二地区間1位
※チャンピオンシップ出場順位3位

クォーターファイナル
千葉 vs 三河
千葉が堅守速攻を見せ100点ゲームで初戦を制する。2戦目も千葉が#2富樫勇樹らの活躍で最大16点差をつけるが三河も猛追。4Q残り33秒で2点差となるも千葉が勝利。

シーホース三河
自地区3位／二地区間2位
※チャンピオンシップ出場順位6位

クォーターファイナル 2戦先勝方式 (QF)

HOME	GAME1	GAME2
千葉 ★	105	80 ★
三河 ★	76	78 ★ 三河

セミファイナル 2戦先勝方式 (SF)

HOME	GAME1	GAME2	GAME3
千葉 ★	96	78 ★	89 ★
琉球 ★	85	84 ★ 琉球	71 ★ 琉球

富山グラウジーズ
ワイルドカード上位
※チャンピオンシップ出場順位7位

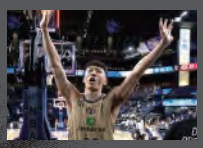

クォーターファイナル
富山 vs 琉球
初戦は琉球、2戦目は富山が勝利し迎えた3戦目。1Q序盤は富山が先行するが、初戦で爆発した琉球の#30今村佳太がこの試合も27得点の活躍。チームを勝利へと導いた。

琉球ゴールデンキングス
自地区1位／二地区間2位
※チャンピオンシップ出場順位2位

クォーターファイナル 2戦先勝方式 (QF)

HOME	GAME1	GAME2	GAME3
富山 ★	75	97 ★	77 ★
琉球 ★	92	74 ★ 琉球	86 ★ 琉球

セミファイナル
琉球 vs 千葉
千葉、琉球が1勝ずつをあげ、決着は3戦目へ。2Q終了時点で1点差と僅差の戦いが続くが、3Q以降、千葉が#4コー・フリッピンの得点などで点差を広げ18点差で勝利。

REGULATION

・2020-21 シーズン B1 リーグ戦における各地区の 1 位、2 位および 3 位のクラブと、各地区の上位 3 クラブを除いた 14 クラブのうち上位 2 クラブが本大会に参加する。
・トーナメント方式にて行い、準々決勝、準決勝および決勝は全て 2 試合行う。3 位決定戦は行わない。
・準々決勝、準決勝および決勝は全て 2 試合が終了した時点で 1 勝 1 敗となった場合、別日に 3 試合目を行い、順位を決定する。3 試合目の試合は通常の競技規則を採用して実施し、3 試合目の試合終了時点で同点の場合は、1 回 5 分の延長時限を勝敗が決定するまで行う。
・準々決勝および準決勝の全ての試合は、それぞれ「チャンピオンシップ出場順位」の上位クラブのホームゲームとする。決勝は中立地にて行う。
※ 2020-21 シーズンB 1 リーグ戦における各地区 1 位のクラブを上位から順に、それぞれ「レギュラーシーズン自地区 1 位 / 二地区間 1 位クラブ」、「レギュラーシーズン自地区 1 位 / 二地区間 2 位クラブ」といい、「チャンピオンシップ出場順位」を 1 位、2 位とする。また、各地区 2 位のクラブを上位から順に、それぞれ「レギュラーシーズン自地区 2 位 / 二地区間 1 位クラブ」、「レギュラーシーズン自地区 2 位 / 二地区間 2 位クラブ」といい、「チャンピオンシップ出場順位」を 3 位、4 位とする。また、各地区 3 位のクラブを上位から順に、それぞれ「レギュラーシーズン自地区 3 位 / 二地区間 1 位クラブ」、「レギュラーシーズン自地区 3 位 / 二地区間 2 位クラブ」といい、「チャンピオンシップ出場順位」を 5 位、6 位とする。
※各地区の上位 3 クラブを除いた 14 クラブのうち上位 2 クラブを上位から順に、「ワイルドカード上位」、下位のクラブを「ワイルドカード下位」といい、「チャンピオンシップ出場順位」を 7 位、8 位とする。
・本大会に優勝したクラブが 2020-21 シーズン B リーグの年間優勝クラブとなり、準優勝したクラブが年間準優勝クラブとなる。

photographs by Sports Graphic Number, B.LEAGUE

日本生命 B.LEAGUE FINALS 2020-21

宇都宮ブレックス UTSUNOMIYA BREX VS 千葉ジェッツ CHIBA JETS

宇都宮の4季ぶり王座奪還か、千葉の3度目の正直か。

初年度王者の宇都宮が4季ぶりに王座に還るか、それとも2季連続でファイナルに敗れた千葉が悲願の戴冠となるか――。Bリーグの開幕以来、様々なビッグゲームで対戦してきた両クラブがついにファイナルで激突する。

リーグ最高勝率でCSに進んだ宇都宮は、ボール運びからポストアップまでこなせる#22ライアン・ロシターを中心に、ロスターほぼ全員が安定したパフォーマンスを発揮できるのが強み。#9遠藤祐亮や#4ジェフ・ギブスが先頭に立って体現する、泥臭いディフェンスとリバウンドで守り勝つ展開が真骨頂だ。一方で、レギュラーシーズンの1試合平均得点はCS出場中最下位と、得点力には多少の不安も。しかしSFのGAME2では、全員でつないだボールを#5LJ・ピークと#6比江島慎が確実に沈め、今季70点以下に抑えられていた川崎に96得点の完勝。安齋竜三ヘッドコーチも太鼓判を押すチーム力を築き上げた。

一方の千葉は、国内最強ガード#2富樫勇樹を起点とした爆発的なオフェンス力が魅力のチームだ。パス、ドリブル、得点と三拍子そろった富樫がゲームを作り、#21ギャビン・エドワーズ、#22セバスチャン・サイズ、#1ジョシュ・ダンカンという強靭なビッグマンたちが躍動。#31原修太と#14佐藤卓磨は思い切りのいいプレーで流れを呼び込み、レギュラーシーズンは思うように活躍できなかった#4コー・フリッピンも、SFの琉球戦で覚醒。磨き上げられた矛を手にして迎えるファイナルで大野篤史ヘッドコーチが求めるのは「質より量」。アグレッシブなプレーからフリースローをもぎとる姿勢が勝敗の鍵を握る。

レギュラーシーズンにおける両者の対戦は、4試合のうち宇都宮が3勝と大きく勝ち越し。しかし、この結果に大した意味はないだろう。すべての者が死にものぐるいで〝あと一つ〟を求める戦いは、あらゆる前例を凌駕する驚きと興奮、そして感動に満ちたものになるはずだ。

text by Miho Aoki　photographs by Sports Graphic Number

ROSTER 日本生命 B.LEAGUE FINALS 2020-21

宇都宮ブレックス
UTSUNOMIYA BREX

2020-21 B1 東地区 | 1位 60試合 49勝 11敗(.817)

平均得点 81.3　FG成功率 45.7%　3Pシュート成功率 34.1%

CLUB PROFILE

クラブ名	宇都宮ブレックス	創立	2007年
ホームタウン	栃木県宇都宮市	クラブカラー	ネイビー/イエロー
ホームアリーナ	ブレックスアリーナ宇都宮 (栃木県宇都宮市元今泉5-6-18)	クラブマスコット	ブレッキー
		スローガン	Rise As One
クラブ名の由来	BREAK THROUGH(現状を打破する)という言葉の発音からつくった造語です。既成概念を打破し、スポーツ界、バスケ界、そして栃木に風穴をあけたい!という思いを込めています。BasketballのREX(ラテン語で王者)=B-REX=バスケットボールの頂点を目指すという意思を込めています。		

https://www.utsunomiyabrex.com/　@utsunomiyabrex　@utsunomiyabrex.official　utsunomiyabrex_official

ABOUT

盤石の初代王者。日本代表候補選手に加え、ベテランと若手ともに能力の高い選手をそろえる層の厚さは安定感抜群。さらにはリーグ最少の平均失点数が示すチームディフェンスを崩すのは、対戦相手にとって至難の業。大黒柱の#22ロシターやエースの#6比江島を中心に、タイムシェアをする事で相手に的を絞らせない。4シーズンぶりの王者返り咲きへ視界は良好だ。

HEAD COACH

Ryuzo ANZAI

安齋 竜三 HC

❶1980年11月10日
❸拓殖大学 ❹福島県

PLAYERS

[プロフィールの見方] ❶生年月日 ❷身長／体重 ❸出身校 ❹出身地

0 CAPTAIN Yuta TABUSE

田臥 勇太 PG

❶1980年10月5日 ❷173cm/73kg
❸プリガムヤング大学ハワイ校 ❹神奈川県

4 Jeff GIBBS

ジェフ・ギブス PF/C

❶1980年8月4日 ❷188cm/110kg
❸オターバイン大学 ❹アメリカ合衆国

5 L.J. PEAK

L J・ピーク SF

❶1996年2月2日 ❷196cm/97kg
❸ジョージタウン大学 ❹アメリカ合衆国

6 Makoto HIEJIMA

比江島 慎 SG

❶1990年8月11日 ❷190cm/88kg
❸青山学院大学 ❹福岡県

7 Kai TOEWS

テーブス 海 PG

❶1998年9月17日 ❷188cm/83kg
❸ノースカロライナ大学ウィルミントン校 ❹兵庫県

9 Yusuke ENDO

遠藤 祐亮 PG/SG

❶1989年10月19日 ❷186cm/87kg
❸大東文化大学 ❹千葉県

10 Kosuke TAKEUCHI

竹内 公輔 PF/C

❶1985年1月29日 ❷206cm/100kg
❸慶應義塾大学 ❹大阪府

11 Hirohide ARAYA

荒谷 裕秀 SF

❶1998年12月5日 ❷189cm/86kg
❸白鷗大学 ❹宮城県

13 Hironori WATANABE

渡邉 裕規 PG

❶1988年3月22日 ❷180cm/80kg
❸青山学院大学 ❹神奈川県

18 Seiji IKARUGA

鵤 誠司 PG

❶1994年1月8日 ❷185cm/95kg
❸青山学院大学 ❹福岡県

22 Ryan ROSSITER

ライアン・ロシター PF/C

❶1989年9月14日 ❷206cm/105kg
❸シエナ大学 ❹アメリカ合衆国

31 Shuhei KITAGAWA

喜多川 修平 SF

❶1985年10月1日 ❷185cm/85kg
❸専修大学 ❹神奈川県

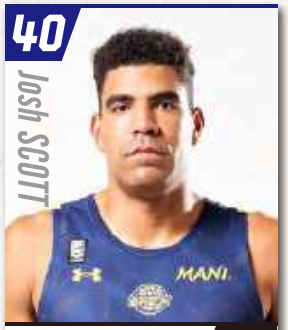

40 Josh SCOTT

ジョシュ・スコット PF/C

❶1993年7月13日 ❷210cm/114kg
❸コロラド大学 ❹アメリカ合衆国

ブレッキー

ROSTER 日本生命 B.LEAGUE FINALS 2020-21

千葉ジェッツ
CHIBA JETS

2020-21 B1 東地区 | 2位 57試合 43勝 14敗 (.754)

平均得点 89.0　FG成功率 47.8%　3Pシュート成功率 34.9%

CLUB PROFILE

クラブ名	千葉ジェッツふなばし	創立	2011年
ホームタウン	千葉県船橋市	クラブカラー	ジェッツレッド/プラチナカラー
ホームアリーナ	船橋アリーナ (千葉県船橋市習志野台7-5-1)	クラブマスコット	ジャンボくん
		スローガン	Be professional
クラブ名の由来	成田国際空港があり、日本の国際窓口である千葉県。その象徴とも言えるジェット機に、子供たちの夢、千葉県民の希望をのせて日本のみならず、世界に飛び立てるクラブを目指すという想いを込めて命名しました。		

https://chibajets.jp/　@CHIBAJETS　@chibajets　chibajets_official

ABOUT

3度目の正直へ。オフに補強した#22サイズは平均ダブルダブルの活躍を見せ、チームリバウンドはリーグトップ。さらにはクラッチタイムでの日本代表候補#2富樫と#21エドワーズの決定力の高さが光る。
過去2シーズン連続でファイナルで涙を飲んだが、チャンピオンシップを勝ち上がり悲願達成のためには、#11西村、#31原や#14佐藤ら主力選手以外の活躍が鍵となる。

HEAD COACH

Atsushi ONO
大野 篤史 HC
❶1977年8月12日
❸日本体育大学 ❹石川県

PLAYERS

［プロフィールの見方］❶生年月日 ❷身長／体重 ❸出身校 ❹出身地

1 Josh DUNCAN
ジョシュ・ダンカン PF
❶1986年5月12日 ❷205cm/111kg
❸ザビエル大学 ❹アメリカ合衆国

2 CAPTAIN Yuki TOGASHI
富樫 勇樹 PG
❶1993年7月30日 ❷167cm/65kg
❸モントロス・クリスチャン高校 ❹新潟県

4 Koh FLIPPIN
コー・フリッピン PG/SG
❶1996年5月20日 ❷188cm/75kg
❸ドエイン大学 ❹アメリカ合衆国

5 Shigehiro TAGUCHI
田口 成浩 SG
❶1990年3月25日 ❷184cm/84kg
❸富士大学 ❹秋田県

6 Raita AKAHO
赤穂 雷太 SG/SF
❶1998年8月28日 ❷196cm/94kg
❸青山学院大学 ❹石川県

8 Hiromasa OMIYA
大宮 宏正 PF
❶1983年9月4日 ❷197cm/99kg
❸専修大学 ❹栃木県

11 Fumio NISHIMURA
西村 文男 PG
❶1986年9月24日 ❷177cm/72kg
❸東海大学 ❹三重県

12 Shannon SHORTER
シャノン・ショーター SG/SF
❶1989年8月1日 ❷193cm/96kg
❸ノーステキサス大学 ❹アメリカ合衆国

13 Sota OKURA
大倉 颯太 PG/SG
❶1999年5月28日 ❷185cm/83kg
❸東海大学 ❹石川県

14 Takuma SATO
佐藤 卓磨 SG/SF
❶1995年5月10日 ❷197cm/93kg
❸東海大学 ❹北海道

15 Yoshiaki FUJINAGA
藤永 佳昭 PG
❶1992年4月10日 ❷175cm/75kg
❸東海大学 ❹兵庫県

21 Gavin EDWARDS
ギャビン・エドワーズ PF
❶1988年1月15日 ❷206cm/110kg
❸コネチカット大学 ❹アメリカ合衆国

22 Sebastian SAEZ
セバスチャン・サイズ PF/C
❶1994年7月15日 ❷205cm/106kg
❸ミシシッピ大学 ❹スペイン

24 Faraz RASHID
ラシード ファラーズ SF/PF
❶1997年9月13日 ❷202cm/94kg
❸東洋大学 ❹埼玉県

31 Shuta HARA
原 修太 SG/SF
❶1993年12月17日 ❷187cm/96kg
❸国士舘大学 ❹千葉県

ジャンボくん

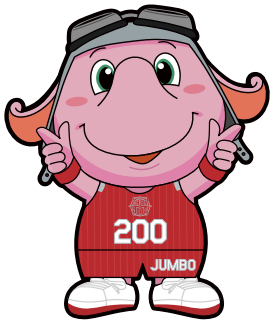

日本生命 B.LEAGUE FINALS 2020-21

A Fanatics Experience

メモリアルグッズは会場外オフィシャルストア、Bリーグ公式オンラインショップにて販売中!!

Bリーグ
公式オンラインショップ

Tシャツ 3,500円(税込)
サイズ: M, L, XL, 2XL

チームTシャツ 各3,900円(税込)
サイズ: M, L, XL, 2XL

タオルマフラー 2,300円(税込)
サイズ: 20×100cm

アクリルキーホルダー 各1,000円(税込)

キャップ 3,500円(税込)
サイズ: FREE

ハンドタオル 1,000円(税込)

サインボール 3,500円(税込)

マスク 1,200円(税込)
サイズ: M, L

トートバッグ 2,500円(税込)

ベアキーチェーン 1,800円(税込)

A4クリアファイル 500円(税込)

ジムサック 1,900円(税込)

アクリルキーホルダー 各1,000円(税込)

日本生命 B.LEAGUE FINALS 2020-21

ARENA INFORMATION

ARENA 1F

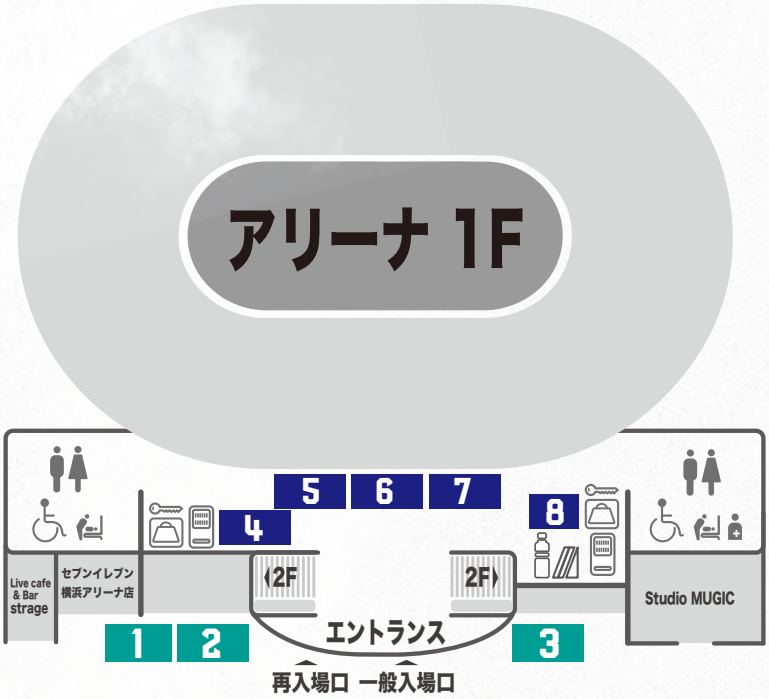

1 クラブチケット案内

2 総合案内

3 B.LEAGUE GOODS ブース

4 日本郵便ブース
「想いを手紙で届けよう！ぽすくまと応援レター」
選手への応援メッセージを届けよう！ハーフタイムにメッセージを
発表された方には、サイン入りチャンピオンシップ T シャツをプレゼント！

5 バスケット LIVE in バーチャルアリーナ体験コーナー
試合前に楽しめる期間限定のバーチャルアプリをご用意。
アプリを体験いただき、クイズに答えると会場限定グッズがもらえる！

6 B.LEAGUE MONUMENT 展示
新型コロナウィルス感染症のために使用されている感染防止用の
フィルムを使った今大会のメインビジュアルが施されたモニュメントが展示。

7 日本生命ブース
出場選手の等身大のパネルで写真が撮れるスペシャルフォトブースを実施！
撮影された方の中から先着 1000 名様にオリジナルステッカープレゼント！

8 B.Hope ブース ※GAME 2-3 は 10 へ移設
B.LEAGUE Hope と Special Olympics Nippon の今大会の取り組み
「# 届けバスケ、Be with all」及び過去の取り組みをパネルや映像でご紹介。

ARENA 2F

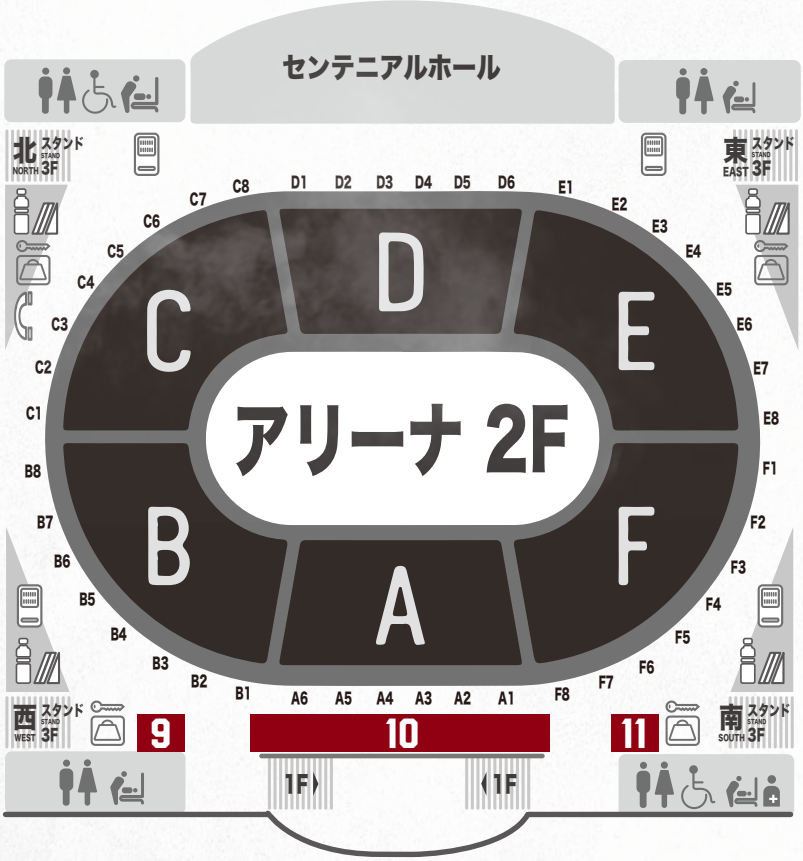

9 日本生命ブース
「叫べ、プレーで。掴め、想いで。」
全国のファンの想いがこもった応援ハリセンを配布！

10 朝日新聞キャンペーンブース ※GAME 1 のみ
チャンピオンクラブを予想するクイズを実施。クイズ参加者先着 500 名に
朝日新聞オリジナル B.LEAGUE 缶バッジをプレゼント。クイズ正解者の
中から抽選で 2 名様に、日本生命 B.LEAGUE FINALS 2020-21 の進出
クラブ選手のサイン入りバスケットボールが当たるチャンス！

11 大塚製薬株式会社
Get excited! キャンペーンブース
日本生命 B.LEAGUE FINALS 2020-21 の出場選手サイン入り
オリジナルグッズや大塚製薬社製商品が抽選でもらえるキャンペーン実施中。
QR コードからその場でスマホでご応募いただけます。

化粧室 RESTROOMS	多目的トイレ MULTI-PURPOSE TOILET	おむつ替えシート DIAPER CHANGING TABLE
ショップ SHOP	オストメイト OSTMATE	公衆電話 PUBLIC PHONE
コインロッカー COIN LOCKERS	自販機 VENDING MACHINES	

日本生命 B.LEAGUE FINALS 2020-21

バスケットLIVE

全試合30日間見逃し配信

ソフトバンク・ワイモバイルのスマホユーザー、Yahoo!プレミアム会員なら
追加料金なしで見放題！

詳しくはこちら ▶ https://stn.mb.softbank.jp/V499A

On Fireキャンペーン

応援アイテム(有料)200円以上使うと

PayPayボーナス

200円相当がもれなくもらえる！

さらに！ ダブルチャンスで1,000円相当のPayPayボーナスが
抽選で40名さまにあたる！

詳しくはこちら ▶ https://stn.mb.softbank.jp/F9w5L

バスケット LIVE inバーチャルアリーナ ~B.LEAGUE 2020-21 SEASON~

日本生命 B.LEAGUE FINALS 2020-21

限定無料アプリ

バーチャル空間で名シーンやクイズ・試合を楽しむ！

①クイズルーム

②ヒストリールームでヒントをチェック！

③バーチャル空間で試合を見る！

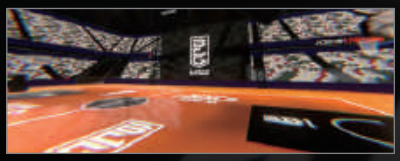

アプリ内のクイズに参加・正解で限定プレゼントがもらえる！

正解するともれなく
限定スマホ用イラスト壁紙もらえる！

さらに抽選で
サイン入り限定イラストブック等が当たる！

もれなくもらえる！
限定スマホ用
イラスト壁紙

抽選で当たる！
限定タオル
サイン入り限定イラストブック

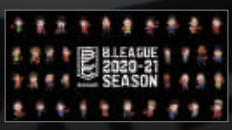

ダウンロードはこちら！

※バーチャルアリーナご利用には専用のアプリDLが必要です

in バーチャルアリーナ LIVE

App Store からダウンロード
https://stn.mb.softbank.jp/X9U4V

Google Play で手に入れよう
https://stn.mb.softbank.jp/S1s1F

©B.LEAGUE

（登）日本20-3878,20/10/5,業務部

スポーツには、世界を動かすチカラがある

FUJITSU

スポーツデジタルソリューション

競技のレベルアップから新しい観戦スタイルまで、
3つのソリューションでスポーツ業界の発展に貢献します。

スポーツのセンシング/ AI

映像やセンサーで、人やボールの動きを識別し、見える化するソリューションです。トレーニングや戦術策定、採点・判定の支援に効果を発揮します。

スポーツデジタル マーケティング

選手、ファン、イベント、チケット、グッズなどの情報を収集し、一元管理する“データマネジメントプラットフォーム（DMP）”をコアに、収益拡大、サービス向上などに貢献するソリューションです。

スタジアム / アリーナ ソリューション

スタジアム、アリーナの最先端ICT設備で、競技観戦のエンターテインメント性を向上しつつ、同時に管理/運営を効率化するソリューションです。

shaping tomorrow with you

トク・ラク・ベンリに活用しよう!

レターパック

ポストからも、
お出かけついでに
サクッと送れて
ラク!

追跡サービス付き!
しかも、全国どこに
送っても同じ料金で
トク!

専用の封筒を
買い置きしておけば、
いつでも使えて
ベンリ!

A4サイズ
4kgまで
OK!

「郵便受けまで」手軽にお届け

レターパックライト

受領印なし
全国一律
370円
(封筒代込み)

「お手元まで」しっかりお届け

レターパックプラス

受領印あり
全国一律
520円
(封筒代込み)

ご注意ください! ⚠「レターパックなどで現金送れ」は全て詐欺です。レターパックやスマートレターで現金を送ることは郵便法違反です。

詳しくは
こちらから ▶

CASIO

B.LEAGUE

G-SHOCK

コラボレーションモデル
DW-5600BLG21-1JR
¥16,500（税込）